gaveta mix

MEDIA KIT

O **GavetaMix** é um projeto de conteúdo 100% independente e produzido por Rayssa Soares. A decoração afetiva é algo que está sempre presente no seu conteúdo, seja através das dicas descomplicadas de decoração, projetos de faça você mesmo ou rotina de conexão e intervenção da sua própria casa. Com registros bem produzidos e uma edição cuidadosa nas fotos e vídeos, o projeto prima pelo conteúdo original e também pela entrega de infoprodutos originais como cursos e planners.

Rayssa Soares é uma criativa que possui mais de 10 anos de experiência na produção de conteúdo digital. Na infância, aprendeu o amor pelo artesanato e trabalhos manuais com sua mãe. Na formação superior, trilhou duas graduações: **Relações Públicas e Design de Interiores.**

Criar coisas novas é algo que está sempre em sua rotina e essa necessidade é a característica que mais fala sobre ela. Rayssa criou o **GavetaMix** em 2015 para compartilhar suas invencionices na Internet, buscando inspirar quem quer transformar sua casa com uma decoração cheia de criatividade e afeto.

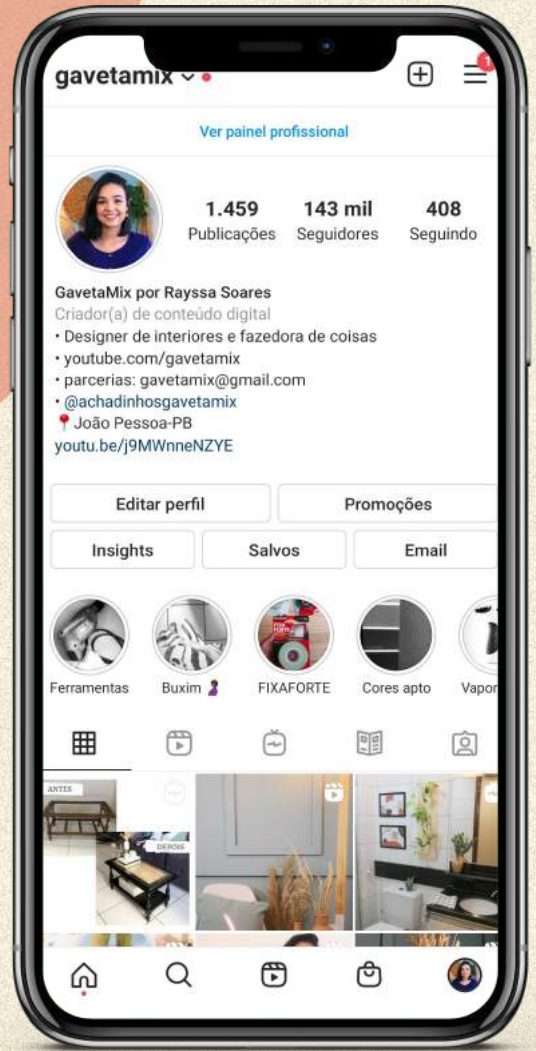

Instagram
@GAVETAMIX

+143 MIL SEGUIDORES
100% ORGÂNICOS

90%
DE QUEM SEGUE É
MULHER

45% DOS SEGUIDORES POSSUEM
ENTRE **25 E 34 ANOS**

SÃO PAULO E JOÃO PESSOA
SÃO OS SEUS PÚBLICOS PRINCIPAIS

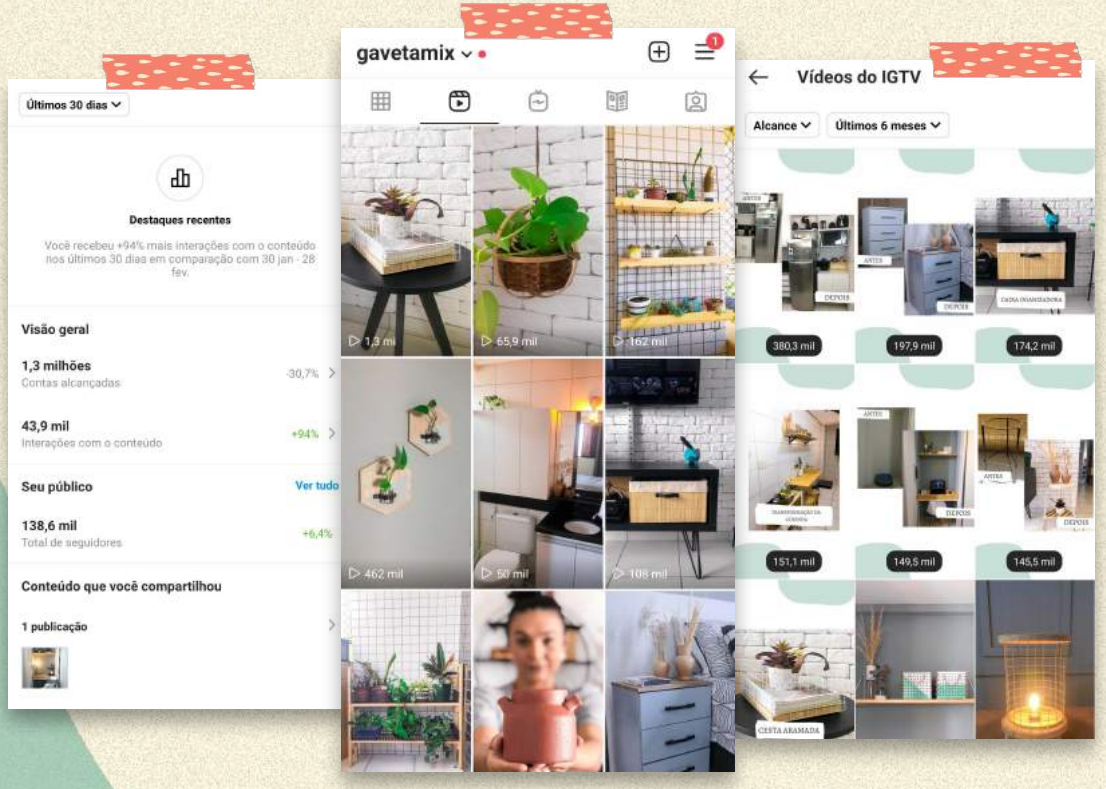

Instagram
@GAVETAMIX

+1400 POSTS PUBLICADOS

+6.000 MÉDIA DE LIKES POR POST

+100 MÉDIA DE COMENTÁRIOS POR POST

5% MÉDIA DE ENGAJAMENTO DO PERFIL

(2,5% É A MÉDIA DE PERFIS COM A MESMA FAIXA DE SEGUIDORES)

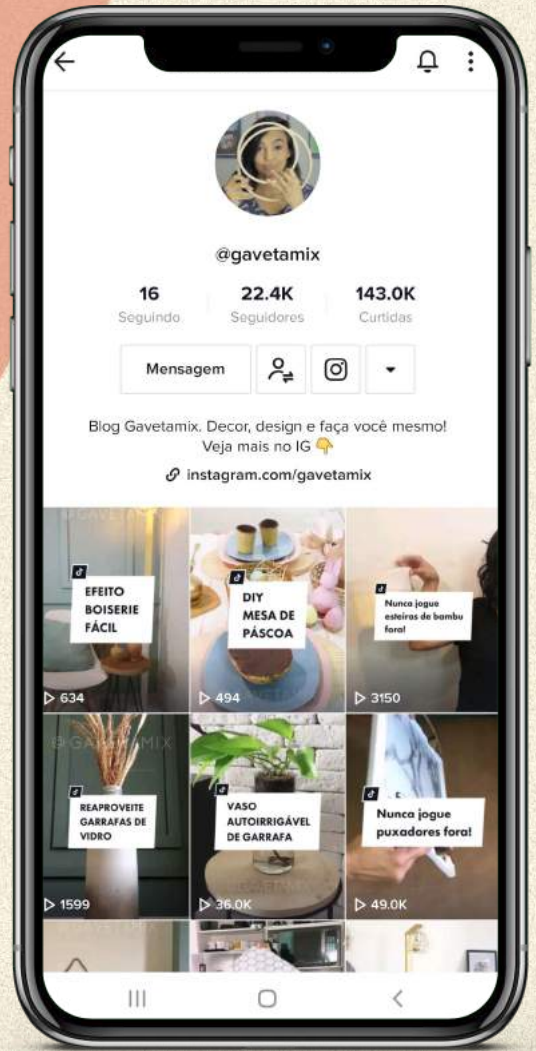

Tiktok
@GAVETAMIX

+22 MIL SEGUIDORES
100% ORGÂNICOS

+143 MIL CURTIDAS NOS CONTEÚDOS

+1 MILHÃO DE VIEWS
ALCANÇADAS NAS PUBLICAÇOES

Youtube

YOUTUBE.COM/**GAVETAMIX**

+160 MIL
INSCRITOS

+150 MIL
VISUALIZAÇÕES POR MÊS

86%
DO PÚBLICO É FEMININO

58%
TEM ENTRE 18-34 ANOS

Marcas

ALGUMAS DAS PARCERIAS REALIZADAS

COLORGIN

3M

gnt DECORA

Le biscuit

TOK & STOK

Ferreira Costa

Suvinil

Carajás HOME CENTER

EXEMPLOS DE REELS | EXEMPLOS DE IGTV

Contato

E-mail: **gavetamix@gmail.com**

Whatsapp: **(83)9.9624.0809**

Para atendimento comercial, solicite os nossos formatos de divulgação e valores.